

Ampliación de la infraestructura

FAM 2008

Con recursos autorizados para el ejercicio del 2008 se construye la primer etapa del edificio del Centro de Cómputo, que comprende la planta baja en su totalidad con una superficie de construcción de 612 m² y obra exterior, esta edificación se construye por el contratista asignado por el ITIFE (Instituto Tabasqueño de la Infraestructura Educativa) C. Lorena Vadillo Cornelio con número de contrato COO8381-553/08, por un importe de \$5,314,082.44 el cual inició los trabajos el pasado 22 de Enero, actualmente se esta realizando la cancelería, colocación de plafón, piso, azulejo en baños, ductos para red de voz y datos y la instalación eléctrica, con un avance físico del 80% y 55% de avance financiero.

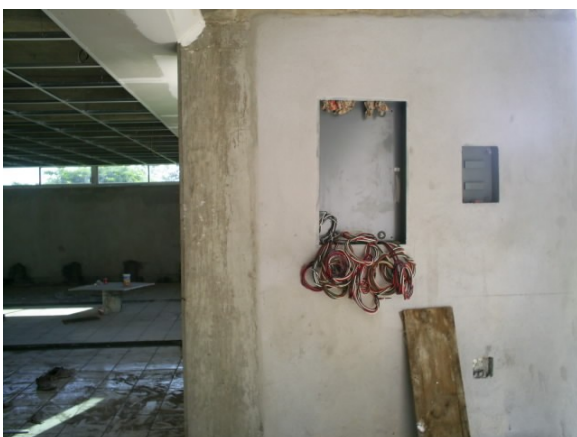
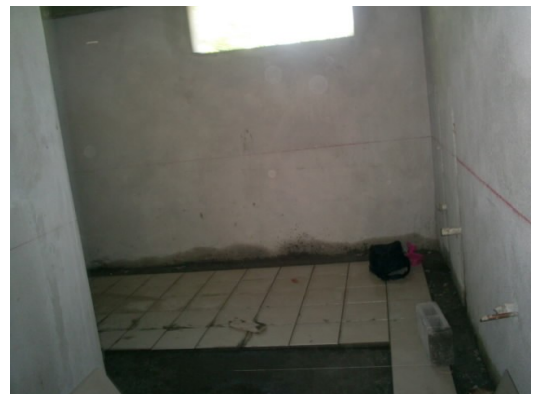

FAM 2009

De los proyectos presentados por la institución para el crecimiento y consolidación de la infraestructura de la universidad bajo el marco del programa Integral de de Fortalecimiento Institucional (PIFI), se autorizaron por

parte de la Secretaría de Educación Pública (SEP), para el ejercicio de 2009 a través del Fondo de Aportaciones Múltiples (FAM) los siguientes proyectos:

Mejorar la Formación y atención al estudiante y profesorado a través del centro de cómputo (2da. Etapa). Se realizó el procedimiento de licitación por parte del Instituto Tabasqueño de la Infraestructura Física Educativa (ITIFE), para la ejecución de las obras mencionadas, la cuál se publicó el 9 de septiembre del año en curso, con número 56916001-012-09 paquete 307 con las siguientes fechas para visita de obra el 17 de septiembre, junta de aclaraciones el 18 de septiembre y presentación de propuestas el 25 de septiembre, Se adjudicó a la empresa Constructora Tulipán S.A. de C.V., se contempla el inicio de las obras para el próximo 26 de octubre y con un calendario de ejecución de 90 días.

Ampliar el edificio del laboratorio multidisciplinario para llevar a la practica los saberes teóricos y axiológicos de las diferentes experiencias de aprendizaje de los PE QFB e IQP, de este proyecto se autorizaron solo \$2,068,000.00, por lo cual se realizó por parte del ITIFE la licitación de la primer etapa con número 5691001-013-09 paquete 308, con las mismas fechas que la obra anterior y se adjudicó a la constructora Ruiz Torres S.A. de C.V., se estima su inicio para el 26 de Octubre y un periodo de ejecución de 90 días.